ZDD Home a Gongoni

Il progetto della casa ZDD a Gongoni in Kenia

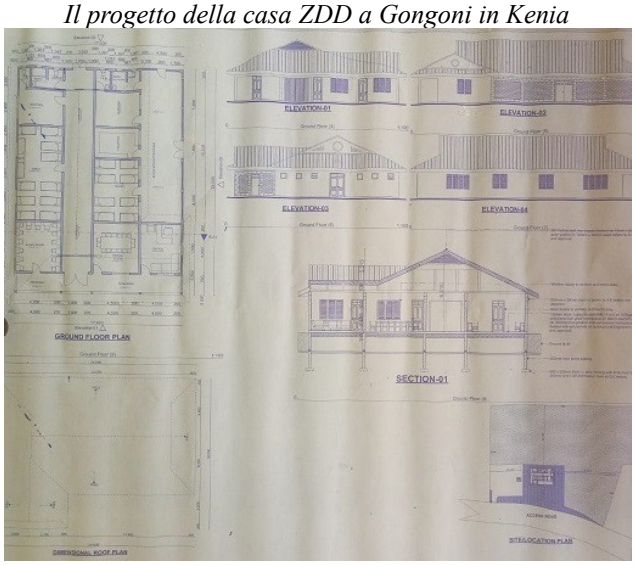

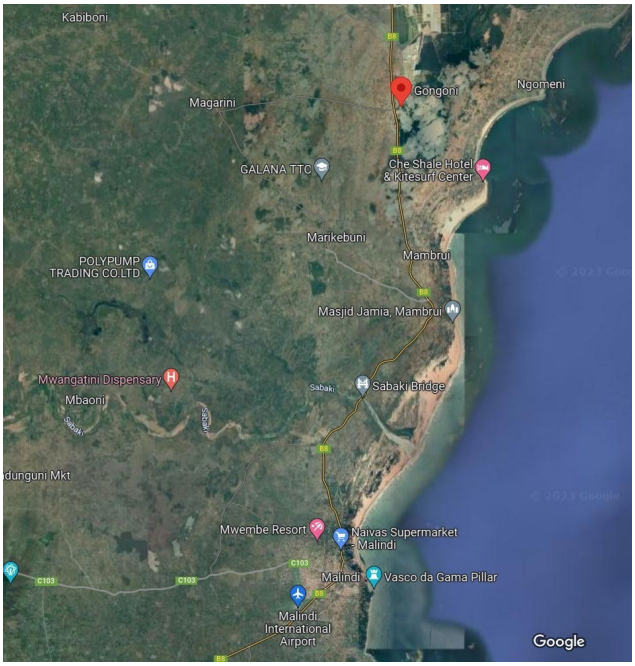

In alto la posizione di Gongoni

Il Progetto

Di seguito, "**Zukunft Dank Dir**" è abbreviato in ZDD per una più facile leggibilità. L'obiettivo di questo progetto è quello di fornire agli studenti un luogo di ritiro dove possano sentirsi protetti e sicuri. Essere un bambino, sviluppare la fiducia in se stessi, vivere in migliori condizioni sociali e sanitarie e sicurezza alimentare dovrebbe dare stabilità ai bambini e agli alunni. Queste circostanze si rifletteranno certamente sul rendimento scolastico. Sotto la supervisione di adulti che vivono lì tutto il giorno, impareranno, mangeranno e dormiranno nella ZDD Home. Il tempo libero viene anche trascorso con altri bambini e studenti sul terreno ZDD. Siamo fermamente convinti che sia molto meglio trascorrere il tempo libero qui piuttosto che al mercato di "Gongoni Town Town"! Nella prima fase di espansione, fino a 20 bambini potranno dormire nella casa ZDD Home durante la settimana. Tuttavia, un requisito fondamentale è che questi studenti tornino dai loro genitori nei fine settimana.

Posizione del progetto

Il progetto si trova sulla costa orientale dell'Africa, in Kenya. Il villaggio di Gongoni si trova nella sottocontea di Magarini, una zona molto polverosa, secca e turisticamente sottosviluppata nella contea di Kilifi a nord di Malindi. Il tempo di percorrenza dall'aeroporto di Mombasa è compreso tra 3 e 5 ore. Non ci sono stagioni nella regione costiera, ma una piccola (da ottobre a novembre) e una grande (da aprile a giugno) stagione delle piogge. Purtroppo, non ci sono state precipitazioni significative negli ultimi 3 anni.

Note

A fine luglio la presidente del R.C. di Weiz è stata in Kenya con il marito Christian e la figlia Antonia per 2 settimane per farsi un'idea del progetto e per vedere come si sta sviluppando.
A Weiz il 15 luglio 2023 il nostro presidente Enrico Marin ha dato la nostra disponibilità a partecipare al Grant Distrettuale service per il Kenia incardinato nel grande progetto ZDD Home. Il Consiglio Direttivo ha approvato la nostra partecipazione con la spesa di 2000 €.