Rotary Club Weiz

Generalversammlung Rotary Club Weiz

29.11.2022, GH-Ederer

Tagesordnung

1) Begrüßung – Entschuldigungen
2) Feststellung der Beschlussfähigkeit, Tagesordnung
3) Generalversammlung Rotary Club Weiz
    - 3.a) Bericht Pastpräsident Volker Brass
    - 3.b) Bericht des Schatzmeisters
    - 3.c) Bericht der Rechnungsprüfer
    - 3.d) Entlastung des Vorstandes 2021/22
    - 3.e) Wahl des Vorstandes 2023/24

Tagesordnung

4) Bericht des Präsidenten Siegfried Willingshofer

5) Vorschau der Präsidentin elect Andrea Knill

6) Allfälliges

3 a) Bericht der Pastpräsidenten Volker Brass für das Jahr 2021/22

Rotary Club Weiz

Start des rotarischen Jahres 2021/22 mit der Rotary-Night im Predingerhof

Motto: Rotary setzt Segel

Übergabe der Präsidentschaft von Gerti an Volker

Ca. 40 Meetings trotz Corona, davon viele Auswärtsmeetings☺

<u>Kulinarik:</u>

- Essen und meeten beim Luigi
- Frühstück bei Koblischek
- Grillen beim Ederer
- 60-Jahr Feier Roland & Siegi
- 70-Jahr Feier Irmgard
- Rotary Brunch

Ca. 40 Meetings trotz Corona, davon viele Auswärtsmeetings☺

Firmenbesichtigungen:

- Weitzer Parkett
- Winkelbauer

Ca. 40 Meetings trotz Corona, davon viele Auswärtsmeetings☺

Firmenbesichtigungen:

- Kraftwerk Mellach
- Ortsdurchfahrt Weiz
- Fahrschule Galileo bei Jürgen
- Bioladen Rosenberger bei Thomas
- Kunstpark St. Ruprecht

Interne Veranstaltungen:

- Croquetturnier
- Clubreise Südtirol

Interne Veranstaltungen:

- Besuch in Bassano

Interne Veranstaltungen:

Schiwochenende Riesneralm mit RC Hof

Interne Veranstaltungen: Clubreise Segeln in Kroatien

Interne Veranstaltungen:

Besuch des RC Bassano und Clubpartnerschaft

Benefiz-Veranstaltungen:

Edlseer-Benefizkonzert, Stadt-Land Ball leider entfallen!!

Kabarett mit Seppi Neubauer

Benefizkonzert Ukraine

Interne Veranstaltungen:

Reise zum RC Hof

-20 Jahre RC Hof
-10 Jahre Partnerschaft
-Ehrenmitgliedschaft
Winfried Sachs
- Übergabe von € 1.500.--

Mitglieder:

Neuaufnahme:
Lukas als 45. Mitglied

Mitglieder:

Paul Harris Verleihung:

-Melanie
-Isabella
-Gabi Z.
-Günter

Interne Veranstaltungen: Abschlussfeier im Predingerhof

Spenden & Unterstützungen inkl. Ukrainehilfe von ca. € 50.000.--

-Ukrainehilfe
-Sindbad-Mentoing für Jugendliche
-Unterstützung Innova in Kooperation mit Weitzer Parkett
-Buchpatenschaft Stift Rein
-Fundamentbau Häuser in Kroatien Kroatien
-Baumaterial Petrinje
-Fahradunfall-Pflegebettankauf
-…….

Containersiedlung in Maria-Polis Lviv

Danke

an alle Mitglieder des RC Weiz, die sich im Jahr 2021/22 für Rotary engagiert haben!

Rotary Club WEIZ

- 3c) Bericht der Rechnungsprüfer Helmut Leitner und Hannes Perl
- Die Rechnungsprüfung hat am 6.10.2022 stattgefunden.
- Es wurde seitens der Rechnungsprüfer in die Buchhaltung Einsicht genommen und wurden die Rechnungen, Belege und Unterlagen überprüft.
- **Die gesamte Buchhaltung war schlüssig und anhand der Aufzeichnungen, Rechnungen und Belege nachvollziehbar, sodass die Rechnungsprüfer den Antrag stellen, den Schatzmeister Wolfgang Rathausky und Schatzmeisterstellvertreter Werner Zierler für ihre Tätigkeit für das Jahr 2021/22 zu entlasten.**

3d) Entlastung des Vorstandes 2021/22

3e) Wahl des Vorstandes 2023/24

Präsidentin: Andrea Knill
1. Stellvertreter Pastpräsident: Siegfried Willingshofer
2. Stellvertreter Präsident elect: Walter Bierbauer
Sekretärin: Isabella Braunstein, Stellv. Melanie Plattner
Schatzmeister: Thomas Rosenberger, Stellv. Wolfgang Rathausky
Präsidentin Nominee: Gabriele Grabner

Rotary Club Weiz

Erweiterter Vorstand 2023/24:

Berufsdienst: Gabriela Grabner, Stellv. Barbara Rockerbauer
Clubdienst: Lukas Lassbacher, Stellv. Inge Wurzinger
Gemeindienst: Judith Goldgruber, Stellv. Dieter Krametter
Internationaler Dienst: Günther Weingrill, Stellv. Nadalina Pscheidt
Jugenddienst: Markus Pscheidt, Stellv. Thomas Krenke
Foundation: Werner Zierler, Stellv. Simon Strobl
Clubmeister: Walter Eisenschenk
Vortragsmeisterin: Katrin Kahr, Stellv. Gertrude Frieß
Internetbeauftragter: Martin Auer

Rotary Club Weiz

Öffentlichkeitsarbeit: Gabriele Zierler,
Stellv. Inge Wurzinger
Rechnungsprüfer: Margit Gottmann und
Martin Schlemmer
Sponsoring, Marke, Musikintrumente: Walter Eisenschenk
ICC: Alexander Moga
Social media Verantwortlicher: Lukas Lassbacher
Social media Team: Inge Wurzinger, Marie-Theres Zirm, Martin Auer
Glückwunsch/Genesung/sonstige Billets, Bassano, Kids camp:
Irmgard Prassl
Umwelt: Martin Auer
Edlseerteam: Wolfgang Ratausky, Siegi Willingshofer, Irmgard Prassl

4) Bericht des Präsidenten Siegfried Willingshofer

Rotary Club Weiz

Start des rotarischen Jahres 2022/23 mit der Rotary-Night im Garten der Generationen:

Aufnahme von vier neuen Mitgliedern im Rahmen der Rotary-Night 2022

Thomas Krenke
Claudia Schmid
Melanie Schrempf
Simon Strobl

Rotary Club Weiz

Präsentation der neuen Briefmarke am 8.7.2022 beim Philatelietag im Postamt Weiz

Künstlerin Silvia Eisenschenk (l.), Rotary Club Weiz Präsident 2022/23 Siegfried Willingshofer und Maria Pendl (Post Weiz) bei der Präsentation der neuen Marke.
Foto: RegionalMedien Hofmüller hochgeladen von Josef Hofmüller

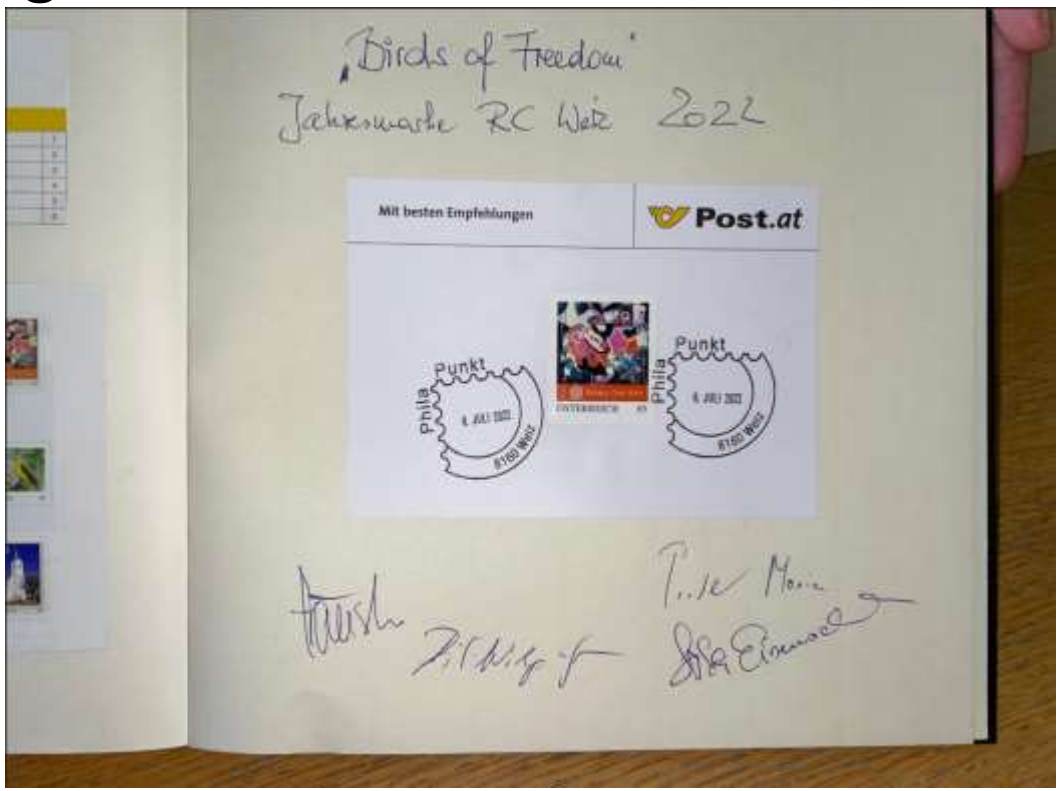

Rotary Club Weiz

Governorbesuch am 9. August 2022

Gov. Christian Bammer
Ass. Gov. Desiree Amschl-Strablegg

Paul Harris Verleihung und Neuaufnahme im Rahmen des Governorbesuches

Gratulation, lieber Volker!

Herzlich Willkommen Katharina

Rotary Club Weiz

8. Croquet-Turnier am 15. August 2022

Pl	Teilnehmer
1	Team 13 Judith, Luis
2	Team 1 Theresa, Christian
3	Team 5Philip, Volker
4	Team 8 Irmgard, Markus
5	Team 7 Jakob, Erwin
6	Team 9 Elmar, Sepp
7	Team 10 Gabi, Harald
8	Team 4 Isabella, Henrik
9	Team 11 Gitti, Wolfgang
10	Team 6 Gerti, Franz
11	Team 12 Marie, Martin
12	Team 2 Martina, Jenö
13	Team 3 Gabi, Frank

Einfach mehr au

13 Teams- 26 Teilnehmer
Danke Erwin und Volker für die Organisation!

Rotary Club Weiz

1. Charity Golfturnier gemeinsam mit dem RC Passport Club verschoben (Frühjahr 2023)

Rotary Club Weiz

Fest der Solidarität am 16.11.2022

Solidarpreisgewinner 2022
Kategorie Vereine, Unternehmen

Sponsor für Sonderpreis Ukrainehilfe (€ 500.--)
Sieger HAK/HAS Weiz

Rotary Club Weiz

Nächste Veranstaltungen

Auswärtsmeetings und Vorträge

12.07. Besuch Hotel Allmer, Wegscheide (Meeting und Hotelbesichtigung)
06.09. Besuch/ Vortrag Stadtfeuerwehr Weiz (150 Jahre Feuerwehr und Besuch Stadtmuseum)
20.09. Vortrag von Ordensschwester Brigitta Raith („Missionarinnen Christi“); Projekte im Kongo
01.10. Besuch der Apotheke von Doris in Kottingbrunn, mit anschließender Führung im Wasserschloss und Heurigenbesuch
18.10. Vortrag von den Herren Manuel Stachel & Daniel Rother zum Thema „Sicherheitsberatung in Krisensituationen“ im Hotel Allmer
25.10. Vortrag von Herrn Gerhard Hörtnagl, Reuse Steiermark (Errichtung Foodpoint Weiz)
15.11. Vortrag von Herrn Dr. Hannes Weinelt (Die Entzauberung der Welt von Max Weber)

Weiteres Jahresprogramm

Nov./Dez 22: Weihnachtsmarkt
07.12.2022: Edlseer-Benefizkonzert im Kunsthaus Weiz
13.12.2022: Weihnachtsfeier bei GH Ederer
Jänner 2023: Stadt-Land Ball verschoben
März 2023: Schifahren mit dem RC Hof in Filzmoos
April/Mai 2023: Clubreise Bassano
April/Mai 2023: Clubreise Rumänien
30.06.2022: Abschlussfeier
14.07.2023: Rotary Night 2023

Unsere sozialen Tätigkeiten:

Ukrainehilfe

- Apothekerware/Medizinprodukte nach Lemberg € 3.000.--
- Betreuung Containerdorf Mariopolis € 3.000.--
  - (Bereitstellung von Nahrungsmittel & Einrichtungsgegenstände für Container)
- 2 Klimageräte für Neugeborenencontainer € 1.200.--

Zukunft Dank Dir (Errichtung Kuhstall in Kenia) € 1.300.—

Kids Camp Sept. 2022 (4 Kinder unterstützt)

Finanz. Unterstützung einer Äthiopischen Studentin beim Medizinstudium € 3.000.—

Weitere Ukrainehilfe ……. (mind. € 15.000.--)

Sponsoring Sonderpreis Ukrainehilfe (Solidarpreis 2022) € 500.--

Sponsoring Weitzer Parkett (Foodpoint Weiz??) € 5.000.–

GG mit RC Bahia (Muttermilchsammelstelle) € 5.000.--

5) **Vorschau der Präsidentin elect Andrea Knill für das Jahr 2023/24 - Rotary achtet die Natur und ALLE ihre Lebewesen**

07.07.2023	Präsentation der Rotary Marke
14.07.2023	Rotary Night, ein zauberhafter Abend mit Christoph Kulmer im Garten der Generationen
15.08.2023	Croquet Turnier
29.08.2023	Governorbesuch gemeinsam mit RC Gleisdorf
1.-3.9.2023	Klausur am Reinischkogl im GH Klugbauer
07.12.2023	Edlseer Benefizkonzert
12.12.2023	Weihnachtsfeier

Rotary Club Weiz

März 2024	Schifahren
12./13.04.2024	ABBA Konzert im Kunsthaus
Mai 2024	Frühjahrsputz
25.06.2024	Abschlussfeier

Schwerpunkt: Umwelt
Projekte: Sockenprojekt
Clubreise: Kenia/Masai Mara oder Marokko

6) Allfälliges

- PV-Anlage beim Kreisverkehr

Rotary Club Weiz

Kurzinfo zur Photovoltaik-Anlage am Kreisverkehr Weiz

Die Erträge laufen konstant gut, **meist über 28.000kWh pro Jahr**, siehe Monitoring:

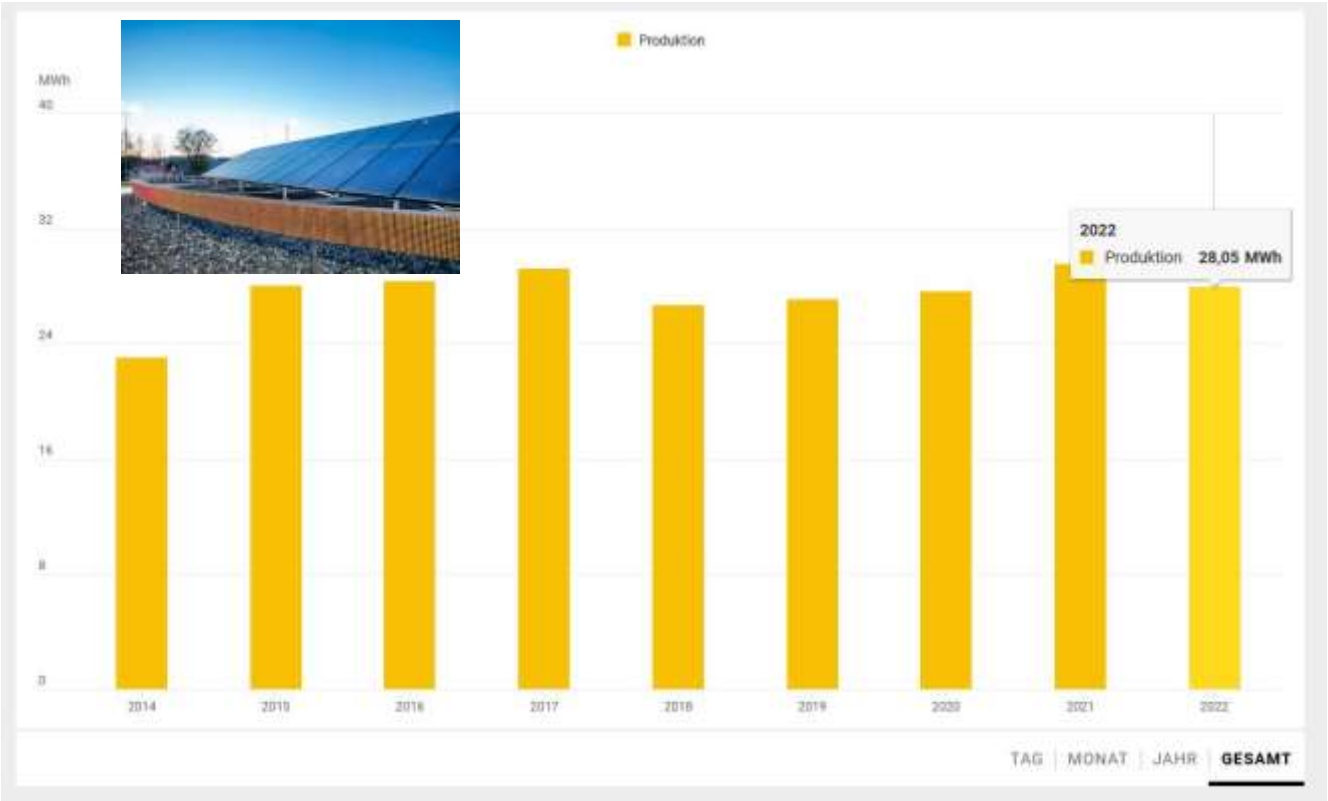

Rotary Club Weiz

Anpassung unseres Einspeisetarifs auf **OeMAG Marktpreis**, Einspeisung in die Bilanzgruppe seit 4.5.2022:
2022 dürften wir in **Summe vermutlich min. 6.000€ Ertrag aus der PV-Anlage** haben! Umstellung des Zählers auf Smartmeter im Dez 2022 gelant.

Entwicklung des Marktpreises

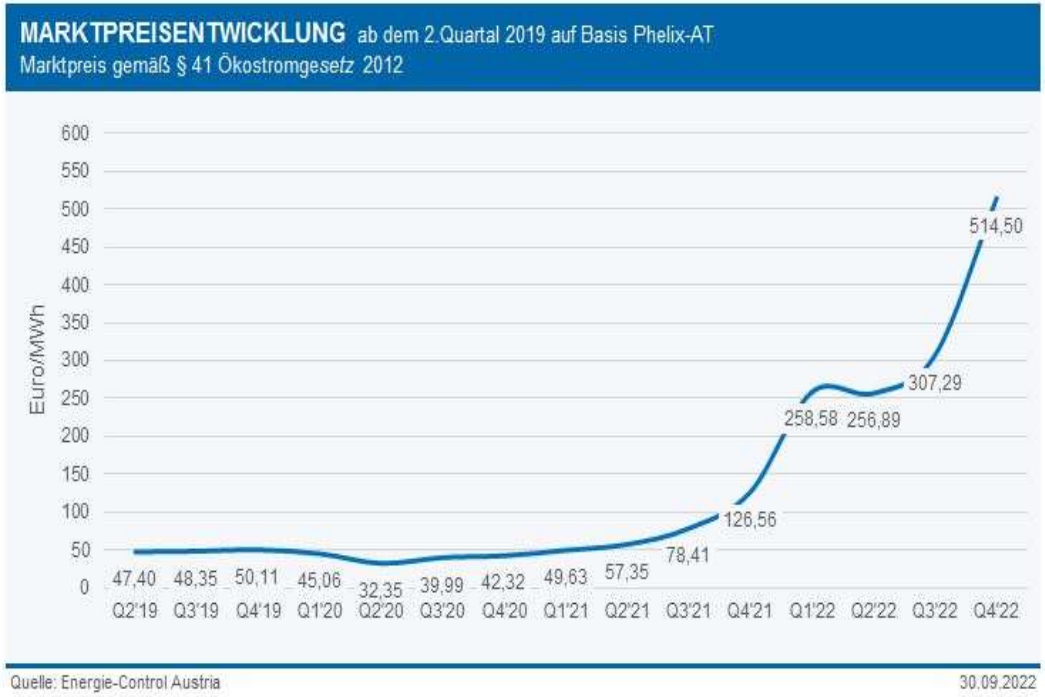

Rotary Club Weiz
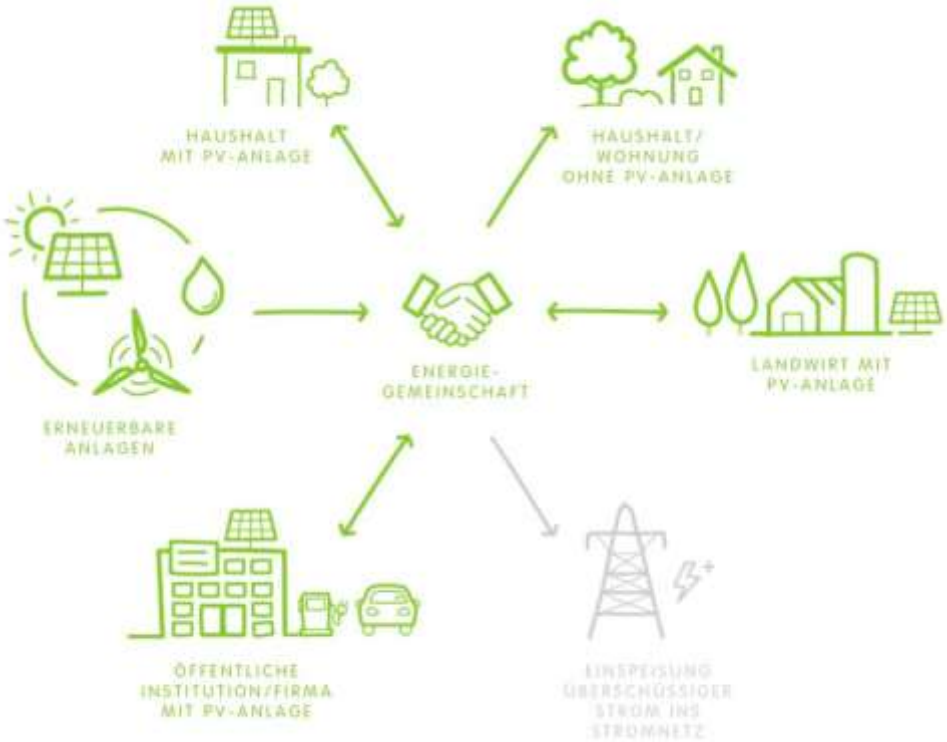
Energiegemeinschaften sind vielleicht bei fallenden Preisen in Zukunft für uns in der „Vermarktung“ interessant: